

# INDICATORI PER AREE DI CENSIMENTO\*

## GALLARATE

**Incidenza della popolazione con meno di 6 anni**

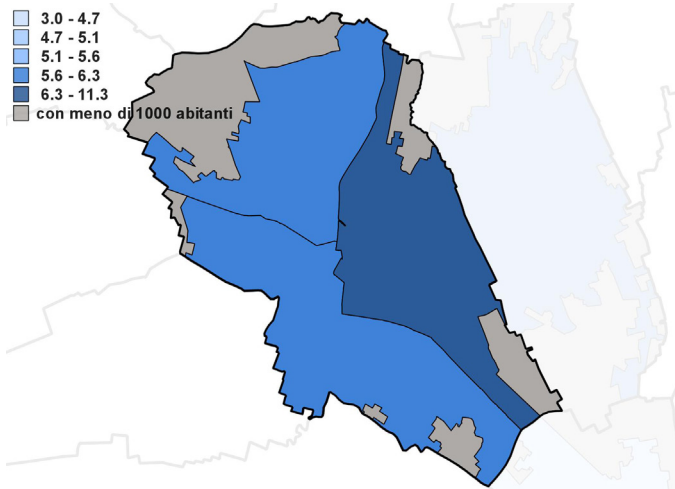

**Incidenza di residenti stranieri**

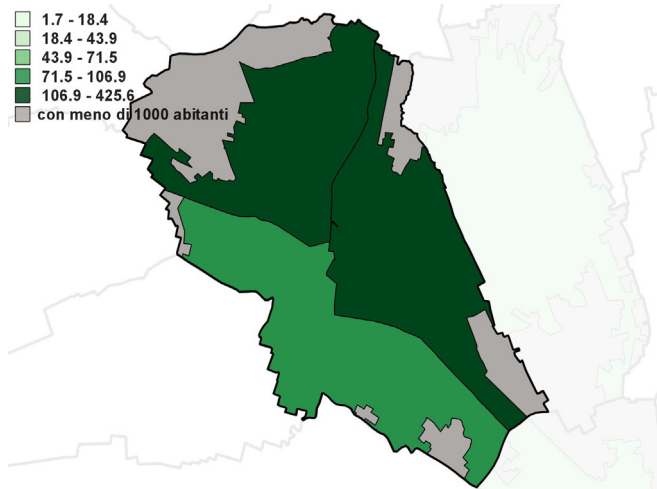

**Mobilità fuori comune per studio o lavoro**

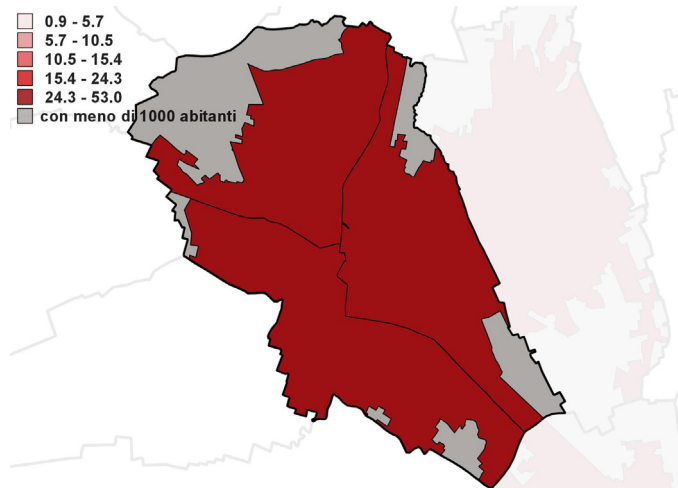

**Incidenza delle abitazioni in proprietà**

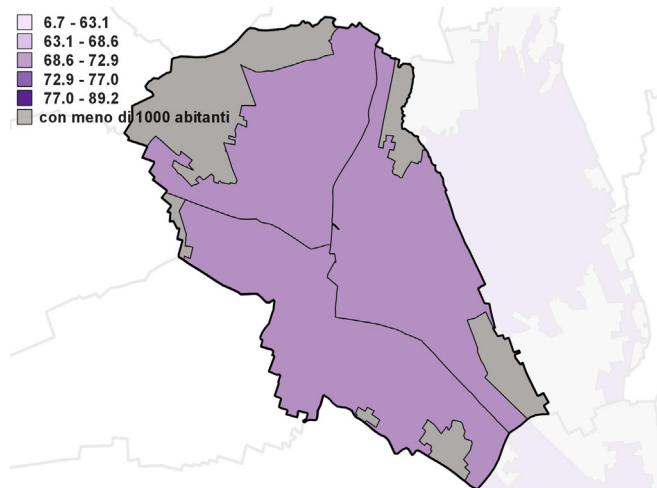

**Incidenza dell'occupazione in professioni ad alta-media specializzazione**

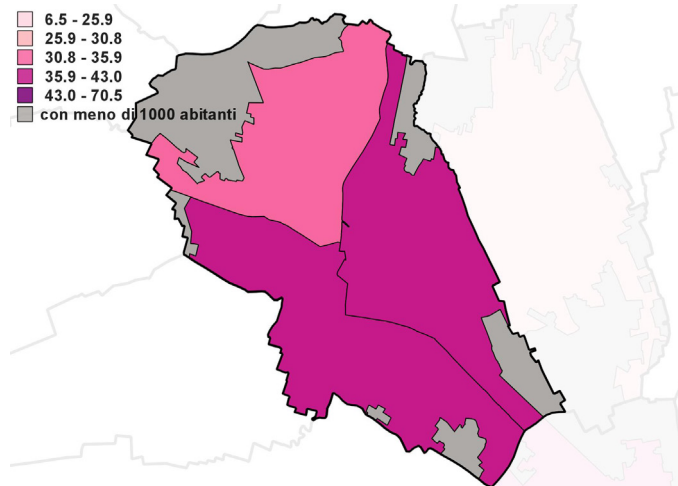

**Incidenza delle famiglie con potenziale disagio economico**

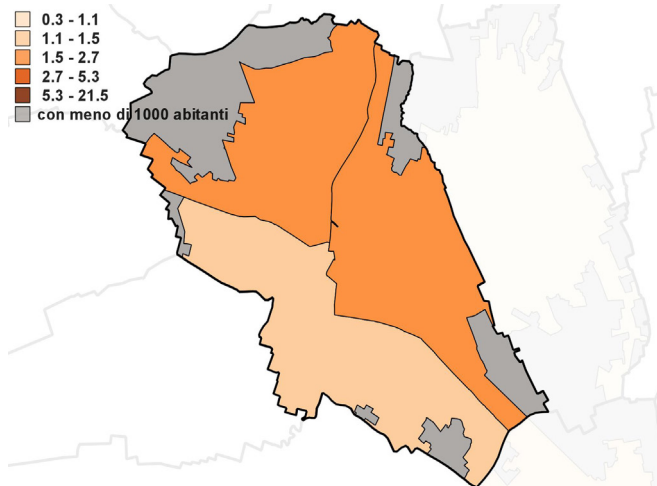

\*Gli indicatori sono rappresentati in scala nazionale